SCHLEUPEN AG

R2C_value calculator

DAS WERKZEUG FÜR DIE STRATEGISCHE UNTERNEHMENSPLANUNG

- Unternehmensbewertung
- Bewertung strategischer Alternativen
- Rating Prognose
- Transparenz bei der Planungssicherheit
- Strategische Positionierung
- Geschäftsfeldanalyse

In Kooperation mit

FUTUREVALUE GROUP

Die **Schleupen AG,** gegründet 1970 mit Hauptsitz in Moers, befasst sich seit mehr als 30 Jahren mit der Entwicklung, Implementierung und Integration von Software- und Systemlösungen. Von Moers und weiteren Niederlassungen in Ettlingen, Wunstorf, Altenbeken, Dresden und Berlin werden heute über **2000 Kunden** betreut. Im Bereich des IT-basierten Risikomanagements zählt die Schleupen AG in Deutschland, Österreich und der Schweiz zu den führenden Anbietern mit umfangreichem Prozess-Knowhow.

SCHLEUPEN AG

Frau Elfriede Beskidt
Otto-Hahn-Straße 20

D-76275 Ettlingen

Tel: +49 (0) 72 43-3 21-47 11
Fax: +49 (0) 72 43-3 21-19 21

E-Mail: elfriede.beskidt@schleupen.de

R2C_*value calculator*

Das Werkzeug für die strategische Unternehmensplanung

Als Ergänzung zur Risikomanagementsoftware **R2C_*risk to chance*** hat die Schleupen AG in Zusammenarbeit mit der FutureValue Group AG das Zusatzmodul **R2C_*value calculator*** entwickelt. Auf Basis fundierter Risikoinformationen erfolgt die Bewertung strategischer Alternativen und entsteht Transparenz bei der Planungssicherheit. Basierend auf einer umfangreichen Jahresabschluss-, Geschäftsfeld- und Portfolioanalyse sowie der Unternehmensplanung, erfolgt eine risikoorientierte Unternehmensbewertung und eine langfristige Ratingprognose. Zudem werden strategische Handlungsoptionen aufgezeigt und die abgeleitete Strategie strukturiert erfasst (Strategiedimensionen).

Durch die Verknüpfung von Risikomanagementsystemen mit der Unternehmensplanung und -strategie gelingt es ein umfassendes strategisches Managementsystem zu gestalten, das es ermöglicht strategische Entscheidungsalternativen unter Einbeziehung fundierter Risikoinformationen zu bewerten.

Der **R2C_*value calculator*** bietet neben der Möglichkeit der Aggregation der in **R2C_*risk to chance*** erfassten Risiken, die Besonderheit, die Simulationsergebnisse bei der Unternehmensbewertung und Ratingprognose zu berücksichtigen. Durch diese Kombination werden Planungsrisiken bzw. -unsicherheiten transparent und können durch optimierte strategische Maßnahmen gemanagt werden.

Darüber hinaus, ermöglicht der **R2C_*value calculator*** mit Hilfe betriebswirtschaftlicher Kennzahlen eine umfassende Jahresabschlussanalyse. Diese Informationen können für die darauf aufbauende Unternehmensplanung herangezogen werden und um ein Kennzahlen gestütztes Finanzrating sowie eine entsprechende Unternehmensbewertung ergänzt werden. Dadurch wird es möglich das vorhandene Risikoportfolio in Bezug auf die aktuelle Unternehmenssituation sowie die geplante Unternehmensentwicklung aus Sicht von Gläubiger (Rating) und Eigentümer (Wert) zu betrachten und strategische Entscheidungsalternative fundiert zu bewerten (Strategiesimulation).

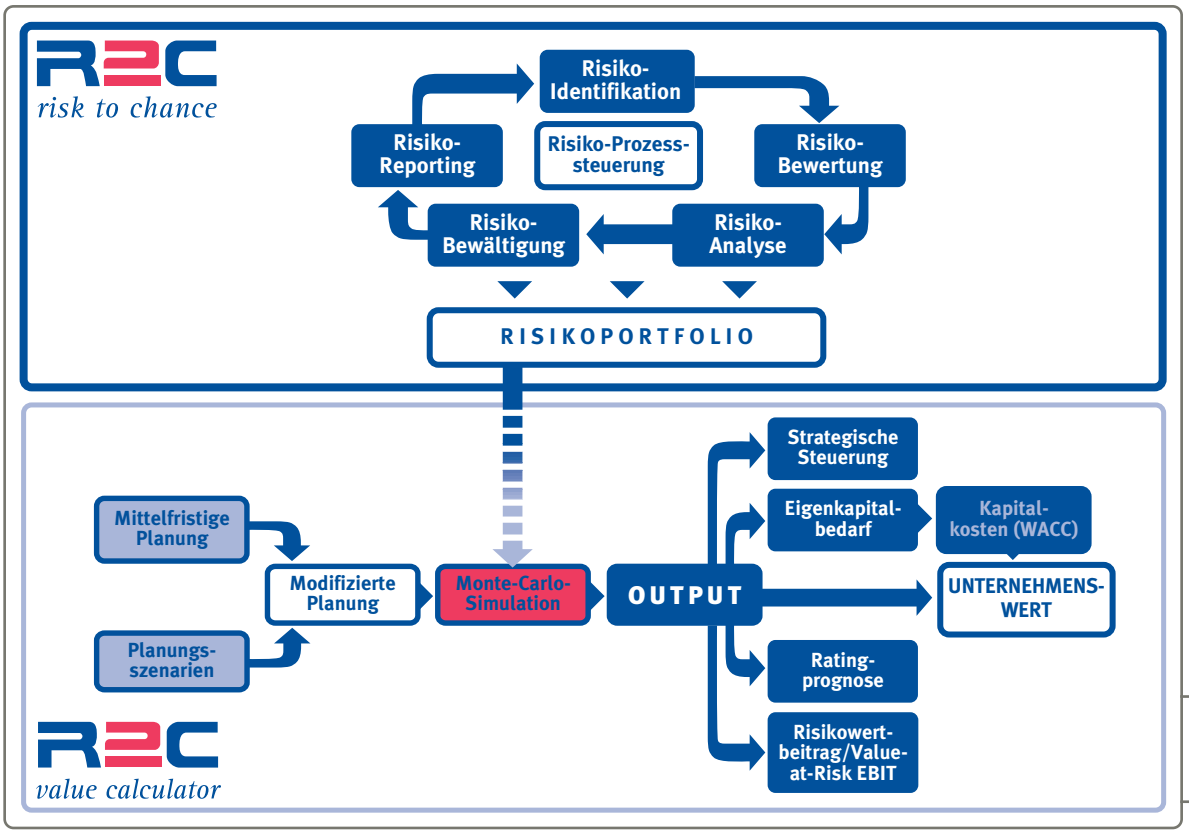

R2C_*value calculator*
ein Zusatzmodul von
R2C_*risk to chance*

Leistungsmerkmale R2C_*value calculator*

Risikoaggregation und transparente Planungssicherheit

- Verbindung zum Risikomanagement mit der Software „R2C_*risk to chance*“
- Berechnung des Gesamtrisikoumfangs und Eigenkapitalbedarfs mittels Simulationstechnik und Darstellung der Planungssicherheit

Strategische Positionierung und Bewertung von Handlungsalternativen

- Strukturierte Beschreibung der Strategie durch standardisierte „Strategiedimensionen“
- Fixierung und Operationalisierung strategischer Ziele
- Strategie-Cockpit zur Unterstützung der Strategieumsetzung
- Fundierte Entscheidungen durch Abwägen von Handlungsalternativen

Risikomaße 95% Niveau	
Eigenkapitalbedarf eines Jahres (VaR)	8.698.243,04 €
Eigenkapital* zur Deckung	12.117.518,60 €
Eigenkapitaldeckung (Eigenkapital* zum Eigenkapitalbedarf)	139,30%
zusätzlicher Liquiditätsbedarf	131.175,45 €
Performancemaße	
RORAC	-17,20%
VaR/Gesamtleistung	16,20%
RORACE (Rendite des Risikokapitals)	16,20%
Ratingkenzahlen	
Wahrscheinlichkeit der Illiquidität	1,70%
Wahrscheinlichkeit der Überschuldung	3,80%
Insolvenz-wahrscheinlichkeit	3,9% (Rating: B+)

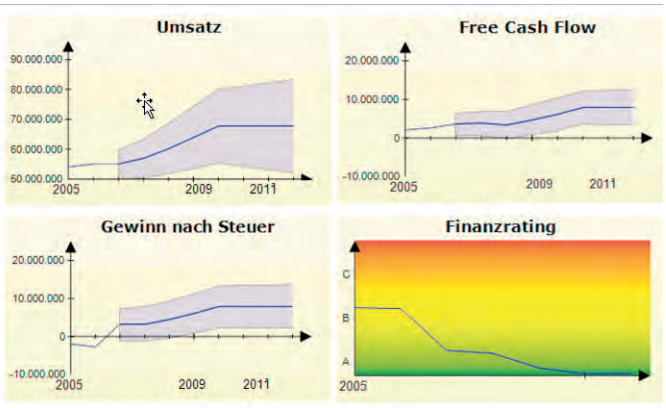

Langfristprognosen unter Berücksichtigung der Risiken und Darstellung von Bandbreiten im **R2C_*value calculator***

- Management-Cockpit zur Betrachtung der Gesamtrisikosituation des Unternehmens mit Risiko- und Performancekennzahlen

Jahresabschlussanalyse und Unternehmensplanung

- Effiziente Unterstützung der Unternehmensplanung mit expliziter Erfassung der Planungssicherheit
- Jahresabschlussanalyse mittels Kennzahlen für Ist- und Planzahlen
- Finanzrating und Rating-Prognose unter Berücksichtigung von Risikowirkungen
- Checklistengeführte Stärken-Schwächen-Analyse und Darstellung von Erfolgspotentialen
- Portfolioanalyse: Marktattraktivität, Wettbewerbsposition und Wertbeitrag der Geschäftsfelder

Unternehmensbewertung – Simulation/Wertzuwachs durch strategische Optimierung

- Visualisierung der Konsequenzen aus Strategien oder einzelnen Maßnahmen auf GuV, Bilanz, Finanzrating und Unternehmenswert (Erfolg)
- Bewertung der Wirkungen alternativer Maßnahmen oder Strategien für Finanzrating und Unternehmenswert sowie Durchführung entsprechender Szenariovergleiche
- Unternehmensbewertung und grafische Darstellung der zukünftigen Unternehmensentwicklung für beliebige Simulationsszenarien

Die **Produktfamilie** R2C umfasst inzwischen mehrere Tools, um die Informationsflüsse in den Bereichen Risikomanagement, interne Revision und CIRS (Critical Incident Reporting System) optimal zu steuern:

▶ R2C_*risk to chance* ▶ R2C_*internal audit* ▶ R2C_*risk assessment* ▶ R2C_*CIRS*

Gerne stellen wir Ihnen ergänzende Informationen zur Verfügung.